



PMB
PENERIMAAN MURID BARU
TAHUN AJARAN 2026/2027

Ayo... Segera Daftar, Kuota Terbatas!!!



VISI

*"Terwujudnya Peserta Didik Berwawasan
Kebangsaan, Berprestasi, Terampil dan
Berakhlakul Karimah"*

PROGRAM TAHFIDZ

Materi :

1. Al-Qur'anul Karim Rasm Utsmani (Qur'an Kudus)
2. Tahsin (perbaikan makhraj dan tajwid)
3. Talaqqi (setoran hafalan kepada guru)
4. Muroja'ah harian dan pekanan

Program Capaian :

Mampu menghafal Al-Qur'an 15 Juz dalam 3 tahun dan mencintai Al-Qur'an secara bertahap melalui pembelajaran tahsin, setoran hafalan, dan muroja'ah rutin.

PROGRAM TAKHASUS

Materi:

1. Nahwu (Sulam Shibyan, Al-Imrithi, Alfiyah)
2. Shorof (Al-Amtsilatut Tashrifiyah)
3. Fiqih (Safinatun Najah, Fathul Qorib)
4. Tajwid (Jazariyah) & Tahsinul Qur'an

Program Capaian:

Mampu membaca, menerjemah dan menjelaskan kitab kuning tanpa harokat

PROGRAM REGULER

Program Capaian:

Mampu berkembang secara akademik dan karakter melalui pembelajaran terarah serta tergalai potensi yang optimal



DAFTAR SEGERA !!!

PERIODE PENDAFTARAN:

- Gelombang 1 01 Feb - 10 Maret
- Gelombang 2 30 Maret - 13 Juli

PERSYARATAN :

Kunjungi : pmb.mtsmu.sch.id

- Mengisi Formulir Online
- Fotokopi KK dan Akte
- Fotokopi Ijazah/SKL
- Fotokopi Rapor Kelas 6 SD/MI
- Kartu KIP/KPS/PKH (jika ada)
- Fotokopi KTP Orangtua Kandung

JENIS PILIHAN KELAS :

- Kelas Tahfidz (Khusus Pi)
- Kelas Takhasus
- Kelas Reguler Pesantren
- Kelas Reguler Non Pesantren

Layanan Informasi :



085 868 403 577
(Bpk. Sugihartono, S.Pd)
085 641 55 11 77
(Bpk. Nur Kholid, S.Pd)

**Madrasah Berbasis Pesantren
dilengkapi Sistem Digital**



SISTEM PENERIMAAN MURID BARU MTS MIFTAHUL ULUM NGEMLAK TAHUN PELAJARAN 2026/2027

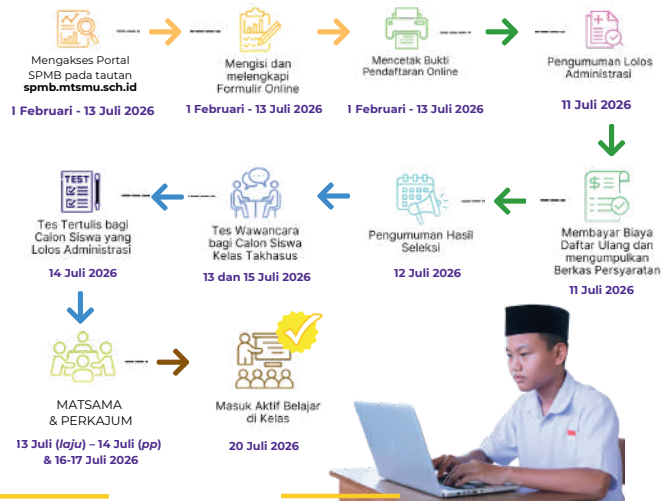

BIAYA PENDIDIKAN MTS MU

• Biaya Daftar Ulang

Kelas	Putra	Putri
• Tahfidz		Rp. 1.600.000
• Takhasus	Rp. 1.515.000	Rp. 1.600.000
• Reguler	Rp. 1.140.000	Rp. 1.225.000

• Biaya Per Bulan

Uraian	Reguler	Tahfidz/Takhasus
• SPP	Rp. 70.000	Rp. 100.000
• Tab. Wajib	Rp. 20.000	Rp. 20.000
TOTAL	Rp. 90.000	Rp. 120.000

BIAYA PONDOK PESANTREN

Uraian	Santri Putra	Santri Putri
• Pendaftaran	Rp. 715.000	Rp. 765.000
• I'alah Tahunan	Rp. 400.000	Rp. 400.000
• Biaya Bulanan	Rp. 500.000	Rp. 500.000
TOTAL	Rp. 1.615.000	Rp. 1.665.000

Pembayaran dapat dilakukan dengan datang langsung ke kantor madrasah pada jam kerja, atau melalui transfer bank ke rekening Bendahara Madrasah dengan nomor rekening **588101013453538** (Bank BRI) a.n. NUR KHOLID. Bukti transfer mohon dikirim ke nomor WA 085641551177

KEUNGGULAN

- **Guru profesional** dan berpengalaman.
- **Program pembelajaran** berbasis teknologi (digital classroom).
- **Fasilitas lengkap**: laboratorium, perpustakaan, lapangan olahraga.
- **Kurikulum** Islami & Integratif, memadukan pendidikan umum dan pendidikan salafiyah
- **Ekstrakurikuler unggulan**: English Club, Pramuka, Pencak Silat, Tulis Pegon, MC, Olimpiade, PMR, Bulu Tangkis, Bola Voli, Rebana, Public Speaking, Jurnalistik, Tahsin Qur'an, Arabic Club, Pidato, Desain Grafis, dll.



PRESTASI

- Juara 2 MQK Kab. Demak HSN 2025
- Juara 2 Voli Putri Aksioma 2025
- Juara 3 Voli Putra Aksioma 2025
- Juara 2 Tenis Meja Putra Aksioma 2025
- Juara 2 Tenis Meja Putri Aksioma 2025
- Juara 1 Lari 100 Meter Putri Aksioma 2025
- Juara 1 Lomba Pramuka Garuda 2024
- Juara UMUM Jambcab Kab. Demak 2024
- Juara 1 Laga Pra Remaja Kelas I Putri 2024
- dan masih banyak lagi...



BEASISWA

- **Basiswa Prestasi** : Bagi siswa yang memiliki prestasi akademik atau non-akademik (bidang olimpiade/lomba mapel, olahraga, seni dll.) minimal tingkat Kabupaten dibuktikan dengan sertifikat prestasi;
- **Basiswa Alumni MI Miftahul Ulum** berupa bebas SPP 6 bulan;
- **Basiswa Yatim Piatu** : Bagi siswa yatim piatu bebas SPP sampai lulus;
- **Basiswa PIP** : Bagi siswa penerima manfaat Program Indonesia Pintar.

FASILITAS

- Laboratorium Komputer Modern
- Laboratorium IPA Lengkap
- Ruang Kelas Digital 3 Lantai
- Perpustakaan Lengkap
- Ekstrakurikuler Unggulan
- Aula Serbaguna
- Ruang Seni dan Musik
- E-Learning System
- Asrama Pesantren Pa-Pi
- Lapangan Olahraga



Informasi Pendaftaran Online:
pmb.mtsmu.sch.id



Jl. KH. Bahran No. 35 Desa Ngeplak
RT 03 RW 02 Kec. Mranggen Kab. Demak
Provinsi Jawa Tengah Kode Pos 59567